T.C.
MİLLÎ EĞİTİM BAKANLIĞI
ÖLÇME, DEĞERLENDİRME VE SINAV HİZMETLERİ GENEL MÜDÜRLÜĞÜ

2025-2026 EĞİTİM VE ÖĞRETİM YILI

Sınavla Öğrenci Alacak Ortaöğretim Kurumlarına İlişkin Merkezî Sınava Yönelik Örnek Sorular

(SÖZEL BÖLÜM)

- Bu kitapçıkta toplam 25 soru bulunmaktadır.
  - Türkçe : 10 soru
  - T. C. İnkılap Tarihi ve Atatürkçülük : 5 soru
  - Din Kültürü ve Ahlak Bilgisi : 5 soru
  - İngilizce : 5 soru

Türkçe Örnek Soruları

1. Bu yıl, “mizah metinlerinin” edebiyat dışı tutulmadığı, mizah türüne çerez gibi yakıştırmasının yapılmadığı, gülmece ögeleriyle dolu bir metnin edebî derinliğinin bulunmadığı düşüncesinin son bulduğu bir yıl olsun.

Altı çizili sözün bu cümleye kattığı anlam aşağıdakilerin hangisinde vardır?

A) Aranan nitelikleri taşımayan romanlar kısa sürede unutulur.
B) Ciddi bir üslupla yazılmayan tiyatro eserlerinin değeri tartışılır.
C) Yüzyıllardır var olan şiir, edebiyatın asıl unsurlarındandır.
D) Çok kolay okunan edebî eserlerin okurlar üzerindeki etkisi azdır.

2. Badem sabunu, cildi nemlendirerek parlak bir görünüm kazandırır.

Bu cümledeki anlatım bozukluğunun nedeni aşağıdakilerden hangisidir?

A) Çatı uyuşmazlığı
B) Yer tamlayıcısı eksikliği
C) Nesne eksikliği
D) Özne-yüklem uyumsuzluğu

3. Yazar, son kitabında yine denizciliği merkezine alan maceralar anlatmayı sürdürüyor. Bu maceralarda özveriyle yapılan iyiliğin kritik bir anda kişiyi nasıl kurtarabileceğini görüyoruz. Bazen de para düşkünlüğü yüzünden insani duyarlılığını yitirmiş birinin hazin sonuna dair ders veren hikâyelere rastlıyoruz. Kitabın son bölümünde ise yazar, çağımızın hastalıktan ve kirlerden arınmış ideal şehrini zihninde nasıl tasarladığını şakacı bir dille anlatıyor. Sanırım bu kitap, yazarın diğer kitapları gibi birçok defa basılacak.

Bu metinde sözü edilen kitapla ilgili aşağıdakilerden hangisine değinilmemiştir?

A) Eğitici bir nitelik taşıdığına
B) Üslup özelliğine
C) Konusuna
D) Okuyucuları nasıl etkilediğine

4. İçimde büyüyen kavuşma duygusunun coşkusu, onunla buluştuğumda karşılaşacağım tepkinin belirsizliğiyle tezat oluşturuyor ve bu tezat, duygularımı hırpalıyor. Bu hırpalanma, unuttuğum güzel şeyleri hatırlatıyor. Otobüsüm ilerliyor durmadan. Ben ona yaklaşıyorum ama onun benden uzaklaştığını hissediyorum.

Bu sözleri söyleyen kişi aşağıdakilerden hangisiyle nitelendirilebilir?

A) Pişman B) Sitemkâr C) Endişeli D) Kararsız

5. Bu kitabın en sevdiğim eserim olmasının nedeni benim en görkemli başarısızlığım olması. Bence bütün yazdıklarım başarısız. Zaten bana göre bir yazarın yazmaya devam etmesinin nedeni de budur. Yani çok önemli ve etkileyici bir gerçeği anlatmak istemesi, bunu denemesi ve kendisini geliştirmiş olsa da yazdıklarını yine yetersiz bulmasıdır. Bu tatminsizlikle yeniden denemek ister, aynı gerçeği anlatmaya çalıştığı başka bir kitap yazar ve yine aynı sonla karşılaşır.

Düşüncelerini bu şekilde dile getiren yazar ile ilgili <u>asıl</u> anlatılmak istenen aşağıdakilerden hangisidir?

A) Kitap yazmanın zor olduğunu düşünmektedir.
B) Zamanla hedeflerine ulaşacağına inanmaktadır.
C) Yaşanmış olayları anlatmaya çalışmaktadır.
D) Sürekli daha iyisini yapmak istemektedir.

6. Sanal ortamda ağ sayfası oluşturan, sosyal paylaşım gruplarında arkadaş topluluğu kuran kişiler doğruluğuna bakmadan yüzlerce, binlerce sayfayı, fotoğrafı, resmi, görüntüyü kendi sayfalarına olduğu gibi anında aktarmaktadır. Günlük "blog (kişisel sayfa)" yazarlarının bir bölümü de aynı yolu izliyor. Bunlara bir de kişiler, tarihî olaylar, ülkeler, inançlar ve benzeri daha pek çok konuda yanlış bilgileri sanal ortama bilerek, isteyerek aktaranları eklediğimizde sanal ortam ne yazık ki gittikçe bilgi çöplüğüne dönüşüyor.

Bu metne göre "sanal ortam"**la ilgili aşağıdakilerden hangisi <u>söylenemez</u>?**

A) Zamanla bilgi kirliliği meydana gelmektedir.
B) Bilgilerin kolay ve hızlı bir şekilde paylaşılmasını sağlamaktadır.
C) Sosyal paylaşım sitelerinde bazı bilgiler gizli kalmaktadır.
D) Bazen bilinçli olarak kişisel sayfalarda yanlış bilgiler yayımlanmaktadır.

7. Turkuaz suları, beyaz kumsalıyla "Türkiye'nin Maldivleri" olarak anılan Salda Gölü, NASA'nın açıklamasıyla bir anda dünya gündemine oturdu. NASA'daki bilim insanları, planlanan Mars yolculuğu için bölgede saha çalışması bile yaptı. Gölün içindeki kayaçların aynısına kızıl gezegen Mars'ta da rastlanması gölü özel kılıyor. Salda Gölü, Mars'taki Jezero Krateri'ndekine benzer karbonatlar içeren ve benzer çekilme özellikleri taşıyan yeryüzünde bilinen tek göl. Salda Gölü'nde son yirmi yıldır 3-4 metreyi bulan bir çekilme söz konusu.

Bu metinle ilgili,

I. Değişen bir durumdan söz edilmiştir.
II. Bir soruna çözüm önerisinde bulunulmuştur.
III. Tartışmacı anlatım biçimi kullanılmıştır.
IV. Niteleyici sözcüklere yer verilmiştir.

yargılarından hangileri söylenebilir?

A) I ve II B) I ve IV C) II ve III D) III ve IV

8. Aşağıdaki medya metinlerinin hangisinde deniz kabuklarının özellikleri veya kullanım alanıyla ilgili bir karşılaştırma <u>yapılmamıştır</u>?

A) Deniz kabuğunun %95'ini kalsiyum karbonat kristalleri oluşturuyor. Yani okuldaki kara tahtalara yazı yazmada kullanılan tebeşirlerdeki malzemenin aynısı. Ama hepimiz biliriz ki birazcık fazla bastırılınca bu tebeşirler hemencecik kırılıp ufalanır. Hâlbuki deniz kabukları tebeşirlerden neredeyse bin kat daha güçlü. Deniz kabuğunun diğer %5'lik kısmını oluşturan 30 farklı protein, kabuğun bu kadar sert ve sağlam olmasını sağlıyor.

B) Tatilde gördüğüm dükkânların birinde tüm ürünler deniz kabuklarından yapılmıştı. Aklınıza gelebilecek birçok süs eşyası, takı, mutfak eşyası hatta tablolar... Dükkânı keyifle gezerken zamanın nasıl geçtiğini anlamamıştım. Deniz kabuklarından yapılmış takılar, beni en değerli takılardan daha çok kendine çekiyor ve her gördüğümde bende satın alma isteği uyandırıyor.

C) Yaz tatilinin en güzel yanı deniz kabuğu toplamaktır. Yaz sonlarında deniz kıyısından toplanan deniz kabukları, istediğimiz her an o güzel tatilin zevkine yeniden varmamızı sağlar. Deniz kabuklarını kulağımıza tuttuğumuzda kıyıya vuran dalgaların ve denizin sesini duyarız. Onların bu gizemli özelliği çocukları kendisine hayran bırakır.

D) Atık sular birçok ülkede pahalı filtreleme sistemleri sayesinde temizleniyor. Ancak gelişmekte olan sahil ülkelerinde bu tür pahalı filtreleme sistemleri kullanılamıyor. Bir grup araştırmacı, deniz kabuklarından oluşturdukları daha düşük maliyetli bir sistemle sudaki ağır metal ve radyoaktif atık kirliliğini azaltmayı başardı.

9. Bir ülkede; sadece internet bankacılığı kullanan, sadece mobil bankacılık kullanan ve hem internet bankacılığı hem de mobil bankacılık kullanan müşterilerin 2022, 2023, 2024 yıllarındaki yüzdeleri aşağıdaki grafiklerde gösterilmiştir.

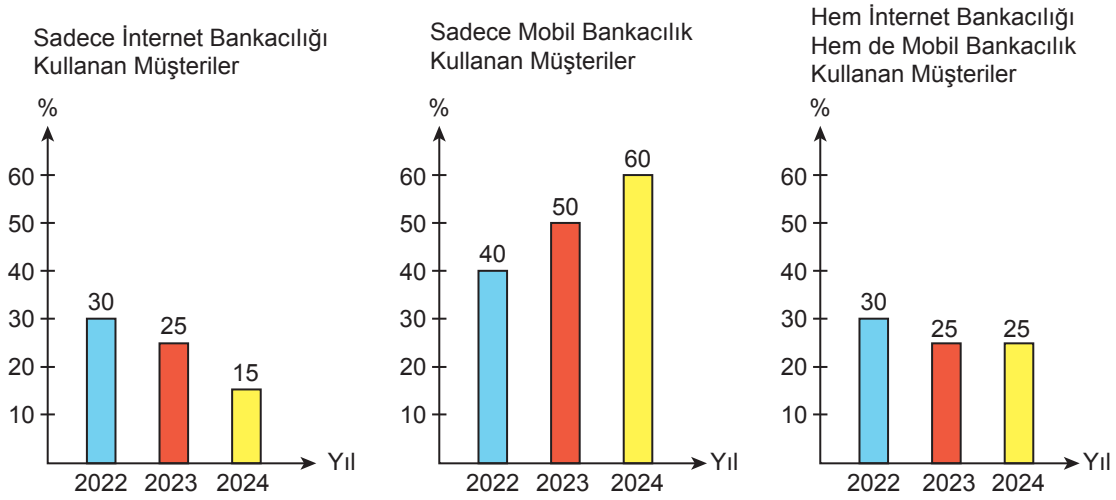

Uyarı: Grafiklerde bulunan herhangi bir yıldaki toplam müşteri sayısı; o yıldaki sadece internet bankacılığı, sadece mobil bankacılık ve hem internet bankacılığı hem de mobil bankacılık kullanan müşteri sayısının toplamından oluşmaktadır.

Bu bilgilere göre, aşağıdakilerden hangisi <u>kesinlikle</u> söylenebilir?

A) 2022 yılında sadece internet bankacılığı kullanan müşteri sayısı, 2024 yılında sadece internet bankacılığı kullanan müşteri sayısından fazladır.

B) 2023 yılında, sadece internet bankacılığı kullanan müşteri sayısı ile hem internet bankacılığı hem de mobil bankacılık kullanan müşteri sayısı aynıdır.

C) 2023 yılında sadece mobil bankacılık kullanan müşteri sayısı, 2022 yılında sadece internet bankacılığı kullanan müşteri sayısından fazladır.

D) 2023 yılı ile 2024 yılında hem internet bankacılığı hem de mobil bankacılık kullanan müşteri sayısı aynıdır.

10. Aşağıdaki cümlelerin hangisinde geçişsiz bir fiil vardır?

A) Harran'a giden dümdüz yolun her iki tarafında pamuk tarlaları göz alabildiğine uzanıyor.

B) Keyfine düşkün olanlar mangalda köz üzerinde demlenen çayın bir mutluluk kaynağı olduğunu iyi bilirler.

C) Yapılan yeni proje, özellikle 7-16 yaş arasındaki gençleri, geleceğe teknolojiyle hazırlıyor.

D) Balat'ın kıyısındaki "Camhane" adlı atölye, ziyaretçilerine ışıkla camın dansını seyretme imkânı sunuyor.

T.C. İnkılap Tarihi ve Atatürkçülük
Örnek Soruları

1. Sanayi İnkılabı, İngiltere'de 18. yüzyılın ikinci yarısında başladı. 19. yüzyılda diğer Avrupa ülkelerine yayıldı. Sanayileşen ülkelerde fabrikaların çoğalmasıyla bol ve ucuz üretim yapılmaya başlandı. Aynı zamanda fabrikaların artması nedeniyle oluşan yeni iş gücü ihtiyacı, köylerden kentlere göçü doğurdu ve bir süre sonra da Avrupa kentlerinde işçi sınıfı oluşmaya başladı.

Bu bilgilere göre, aşağıdakilerden hangisinin Sanayi İnkılabı'nın sonuçlarından biri olduğu söylenemez?

A) Ürün fiyatlarının düşmesi
B) Nüfus hareketliliğinin yaşanması
C) Halkın tüketim ihtiyacının azalması
D) Yeni toplumsal grupların ortaya çıkması

2. Gazeteci Yunus Nadi Bey'in bir an önce düzenli ordu kurularak mücadeleye geçilmesi düşüncesini Mustafa Kemal'e ilettiğinde şu cevabı almıştır: "Evvela meclis, sonra ordu Nadi Bey. Orduyu yapacak olan millet ve onun yeri de meclistir. Çünkü ordu demek yüz binlerce insan, milyonlarca servet ve varlık demektir. Buna iki üç şahıs karar veremez."

Buna göre Mustafa Kemal ile ilgili;

I. Millî iradeyi her şeyin üstünde tutmuştur.
II. Ordunun düzenlenmesine gerek duymamıştır.
III. Millî Mücadele'yi halka mâl etmek istemiştir.

yargılarından hangilerine ulaşılabilir?

A) I ve II B) I ve III C) II ve III D) I, II ve III

3. “Sakarya Savaşı’ndan sonra düşman orduları Haymana, Mihalıççık ve Sivrihisar bölgelerini, bize, yer yer ateş yığınlarıyla örtülü, ıssız ve engin bir virane hâlinde bıraktı. O afetlerden arta kalmış halkın, bu taş yığınları arasında, ilk insanlardan farkı yoktur. Bunlar, yarı çıplak hâlde dolaşıyor, alevin kararttığı harman yerlerinde toprağa, çamura karışmış yanık buğday ve mısır tanelerini iki taş arasında ezerek öğütmeye çalışıyor; adı bilinmez otlardan, ağaç köklerinden kendilerine bir çeşit yiyecek çıkarıyor ve bir yabancının ayak sesini duyunca her biri bir yana kaçıp bir kovuğa saklanıyordu.”

Yakup Kadri Karaosmanoğlu’nun “Yaban” **adlı romanından alınmış bu parçaya göre aşağıdaki çıkarımlardan hangisi yapılamaz?**

A) Millî Mücadele Dönemi Anadolu insanının durumu betimlenmiştir.
B) Savaşın yıkıcılığı ve hüznü yansıtılmıştır.
C) Doğal olayların insan üzerindeki etkisi vurgulanmıştır.
D) Kurtuluş Savaşı’nın çok zor şartlar altında yapıldığı anlatılmıştır.

4. “Kurtuluş Savaşı ile Atatürk ve silah arkadaşlarının amacı; sadece düşmanı Türk topraklarından atmak değil, aynı zamanda Osmanlı Devleti’nden miras kalan ekonomik, mali, siyasal ve diğer alanlardaki kapitülasyonları ve benzer kısıtlamaları ortadan kaldırarak varlığımızı devamlı olarak geliştirebilme olanağını sağlamaktı.” **diyen bir tarihçi aşağıdakilerden hangisinin önemini vurgulamaktadır?**

A) Millî egemenliğin
B) Tam bağımsızlığın
C) Tarih bilincinin
D) Millî birlik ve beraberliğin

5. İkinci Dünya Savaşı’na giden süreçte Milletler Cemiyeti, dünya barışını sağlamada etkisiz kalmıştı. Almanya ve İtalya silahlanmaya devam etti. Bu arada Japonya, Çin’in Mançurya Bölgesi’ni işgal etti. Almanya, Ren Bölgesi’ne saldırdı. İtalya, Habeşistan’ı işgal etti. Dünyada siyasi gerginlik artmaya başlayınca jeopolitik öneme sahip olan Türkiye, güvenliğinin tehlikeye girdiğini gerekçe göstererek Milletler Cemiyetine başvurdu. Lozan Barış Antlaşması’nın Boğazlarla ilgili maddesinin değiştirilmesini istedi.

Bu metinde aşağıdaki sorulardan hangisinin cevabı verilmiştir?

A) Türkiye, Boğazlar sorununu hangi antlaşma ile çözüme kavuşturmuştur?
B) Almanya ve İtalya, Boğazlar ile ilgili nasıl bir politika izlemiştir?
C) Milletler Cemiyeti, Boğazların statüsü konusunda nasıl bir çözüm üretmiştir?
D) Türkiye, Boğazların statüsü konusunda neden Milletler Cemiyetine başvurmuştur?

Din Kültürü ve Ahlak Bilgisi
Örnek Soruları

1. "Allah'ım! Yanlışa düşmekten ve düşürülmekten, haksızlık yapmaktan ve haksızlığa uğramaktan, cahilce davranmaktan ve cahillerin davranışlarına muhatap olmaktan sana sığınırım."

(Hadis)

Bu duadan Hz. Muhammed (sav) ile ilgili aşağıdakilerden hangisine <u>ulaşılamaz</u>?

A) Hakkı korumada hassas davrandığına
B) Allah'ın yardımını dilediğine
C) Erdemli davranmaya özen gösterdiğine
D) Belirli gün ve gecelerde dua etmeyi önemsediğine

2. Kader inancı ile ilgili,

I. Kaza ve kader kavramları birbirinden bağımsız değildir.
II. Gayret ve çabanın olduğu yerde tevekküle ihtiyaç yoktur.
III. İnsan, iradesi sebebiyle tercihlerinden sorumludur.
IV. Fiziksel ve biyolojik yasalar toplumdan topluma değişiklik gösterir.

yargılarından hangileri doğrudur?

A) I ve III B) I ve IV C) II ve III D) II ve IV

3. "Benimle diğer peygamberlerin durumu şuna benzer: Birisi çok güzel bir ev yaptırır fakat evin köşesinde bir tuğlalık yer boş kalır. Daha sonra binayı gezen ve hayran kalan insanlar, binanın köşesindeki eksik yeri görerek 'Keşke şu bir tuğlalık yer de boş kalmasaydı!' derler. İşte o eksik tuğla, benim gelmemle tamamlandı."

Bu hadisten,

I. Peygamberler aynı amaç için gönderilmiştir.
II. Hz. Muhammed (sav) peygamberlerin sonuncusudur.
III. Aynı dönemde yaşayan peygamberler vardır.

yargılarının hangilerine ulaşılabilir?

A) Yalnız I B) I ve II C) II ve III D) I, II ve III

4. Her toplumda varlıklı kimseler olduğu gibi yoksul kimseler de vardır. Yoksul kişiler çoğu zaman yiyecek, giyecek, barınma ve sağlık gibi temel ihtiyaçlarını karşılamakta zorlanabilir. Bu nedenle İslam; zekât, sadaka gibi ibadetlerle varlıklı kişilerin bu insanlara destek olmasını ister. Bu durumu insan olmanın ve bir arada yaşamanın gereği olarak görür.

Bu metinde asıl anlatılmak istenen aşağıdakilerden hangisidir?

A) İslam sevinç ve üzüntüleri paylaşmaya önem verir.
B) İnsanlar, imkân ve ihtiyaç yönünden farklıdır.
C) Yardımlaşmak, toplumsal bir sorumluluktur.
D) Zekât ve sadaka, insanlar arasındaki sevgi bağını güçlendirir.

5. Aşağıdaki ayetlerin hangisinde "tevhit" konusu vurgulanmaktadır?

A) "Elbette göklerin ve yerin yaratılması, insanların yaratılmasından daha büyük bir olaydır. Fakat insanların çoğu bilmezler."
(Mü'min suresi, 57. ayet)

B) "Rabb'in insanların kalplerinde gizlediklerini de açığa vurduklarını da çok iyi bilir."
(Kasas suresi, 69. ayet)

C) "Rabbi'nden sana indirilenin hak olduğunu bilenle onu görmezlikten gelen bir olur mu?..."
(Ra'd suresi, 19. ayet)

D) "Eğer yerde ve gökte Allah'tan başka ilahlar bulunsaydı yerin ve göğün düzeni bozulurdu..."
(Enbiyâ suresi, 22. ayet)

Yabancı Dil (İngilizce) Örnek Soruları

1. Sara and Jane are 30 years old and they are best friends. Their friendship started in high school. They were both in the school's swimming and basketball teams and had a lot of fun together. Although they work at the same company, they do not do the same job.

According to the text above, which of the following is FALSE about Sara and Jane?

A) Their ages are the same.
B) They were friends before high school.
C) They had some similar interests.
D) Their responsibilities at work are different.

2. Read the situation below and answer the question.

Your friend, Amy, invites you to her birthday party and you accept the invitation. You arrive at Amy's house but when you check your bag, you realize that you forget the present for her at home. You call your sister and ask her to bring the present to your friend's house and she agrees to help.

Which of the following is your sister's response?

A) Thanks in advance. You are a good friend.
B) I'm sorry, but I'm busy.
C) I really appreciate your help. You are great.
D) Alright, I will be there as soon as possible.

3. Below, you see the list of prices you pay for doing some extreme sports for an hour.

Activity	Price
Paragliding	10000₺
Scuba diving	8000₺
Bungee jumping	6000₺
Caving	5000₺

IMPORTANT NOTE:
∗ For more dangerous sports, you pay more.

According to the information above, which of the following is correct?

A) Scuba diving is the most dangerous sport on the list.
B) Paragliding is less dangerous than caving.
C) Caving is safer than bungee jumping.
D) Bungee jumping is as dangerous as scuba diving.

4. Below, you see the chores Sandra is planning to do.

- Doing the shopping
- Cooking the dinner
- Vacuuming the carpets
- Taking out the garbage

Which of the following pictures does NOT match with the house chores Sandra is planning to do?

A)

B) 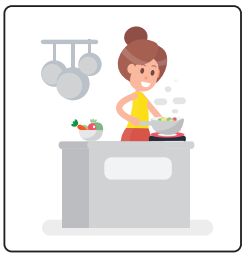

C)

D)

5. Today, some students are in the lab.

Alex

Carl

Emily

Nick

Which of the following sentences does NOT describe any of the activities in the pictures above?

A) Nick is surfing the Internet for his science project.
B) Emily is taking some notes.
C) Carl is pouring some liquid substance into the test tube.
D) Alex is examining a skeleton.

CEVAP ANAHTARI

TÜRKÇE

1. D
2. B
3. D
4. C
5. D
6. C
7. B
8. C
9. B
10. A

T.C. İNKILAP TARİHİ VE ATATÜRKÇÜLÜK

1. C
2. B
3. C
4. B
5. D

DİN KÜLTÜRÜ VE AHLAK BİLGİSİ

1. D
2. A
3. B
4. C
5. D

YABANCI DİL (İNGİLİZCE)

1. B
2. D
3. C
4. C
5. A